

FIRENZE

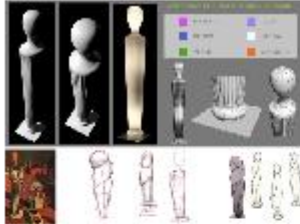

## Al via la premiazione del FO.RI.U.M. internazionale 'Scenari di innovazione': sul podio tre istituti superiori della regione

I riconoscimenti sono andati a Antonio Mazzolai del Liceo Artistico di Siena, Riccardo De Nigris, del Liceo Artistico di Pistoia e Aquila Pereira Botelho Nunes del Liceo Artistico Porta Romana e Sesto

24/04/2013 - 17:45

0 comment



Nell'ambito della 77° Mostra Internazionale dell'Artigianato, oggi alle ore 11.00 presso il Teatrino Lorenese della Fortezza da Basso di Firenze si è svolta la premiazione di "Scenari di Innovazione 9° edizione", il concorso internazionale, rivolto alle scuole ed alle università ad orientamento artistico e progettuale, promosso da Regione Toscana in collaborazione con Confartigianato Imprese Toscana e CNA Toscana, con il patrocinio di ADI Toscana e realizzato da ARTEX Centro per l'Artigianato Artistico e Tradizionale della Toscana.

La 9° edizione del concorso vede la Toscana affermarsi sempre di più come fucina di nuovi, giovani talenti. Primo, secondo e terzo premio per gli Istituti Superiori sono andati, infatti, rispettivamente a Antonio Mazzolai del Liceo Artistico di Siena con TRAME DI LUCE, un sistema decorativo sperimentale con inserti tessili all'interno di complementi stampati in polietilene; Riccardo De Nigris, del Liceo Artistico di Pistoia con BUONGIORNO, una lampada circolare ispirata al sorgere del sole; Aquila Pereira Botelho Nunes del Liceo Artistico Porta Romana e Sesto Fiorentino (FI) con SALLY CADENTE, cover in tessuto per Sally lampada in polietilene.

Premio unico per il miglior progetto delle Università è andato a SOSTIENE PEREIRA, collezione sperimentale ad impasti misti, polveri di marmo e argilla della designer Francesca Gattello, del POLITECNICO DI MILANO.

Premio al miglior Istituto ad Orientamento Artistico e Progettuale è stato assegnato ex aequo LICEO ARTISTICO DI SIENA e LICEO ARTISTICO DI BERGAMO

Menzione speciale, infine, per il Corso Socio Riabilitativo "L'Arcobaleno" / Laboratorio di pittura SPES (Asl 5 Pisa Coop. Sociale Agape). Il concorso nasce e si sviluppa con l'obiettivo di favorire l'innovazione delle produzioni artistiche e tradizionali toscane attraverso l'incontro tra scuola ed impresa. La scelta è avvenuta tra 300 elaborati progettuali provenienti da 27 scuole ad orientamento artistico progettuale suddivise in Scuole Medie Superiori e Università.

## PROGETTI VINCITORI ISTITUTI SUPERIORI

### 1° PREMIO

#### TRAME DI LUCE

Sistema decorativo sperimentale, prevede l'inserimento di tessuti all'interno di complementi stampati in polietilene Designer Antonio Mazzolai  
Docente coordinatore Annarita Bianchini LICEO ARTISTICO SIENA Aziende di riferimento MULTI CULTI - IDIHA DESIGN

### 2° PREMIO EX-AEQUO

#### BUONGIORNO

Lampada circolare ispirata al sorgere del sole Designer Riccardo De Nigris  
Docenti coordinatori Enrico Raiser, Degli Innocenti Maurizio LICEO ARTISTICO PISTOIA Azienda di riferimento 3G LED

### 2° PREMIO EX-AEQUO

#### LA LUCE TRA PASSATO E PRESENTE

Lampada in polietilene ispirata alle muse di De Chirico Designer Althea Fracassetti Docente coordinatore Carmine Esposito LICEO ARTISTICO BERGAMO  
Azienda di riferimento IDIHA DESIGN

### 3° PREMIO

#### EX-AEQUO

#### SALLY CADENTE

cover in tessuto per Sally lampada in polietilene Designer Aquila Pereira Botelho Nunes Docente coordinatore Mariella Monticolo LICEO ARTISTICO PORTA ROMANA E SESTO FIORENTINO - SEDE DI PORTA ROMANA Azienda di riferimento MULTICULTI - IDIHA DESIGN

### 3° PREMIO

#### EX-AEQUO

#### NATURAL BENCH

seduta collettiva per parchi e giardini Designer Giulia Rondoni Docenti coordinatori Elisa Moretti, Mario Di Cicco LICEO ARTISTICO FORLI Azienda di riferimento ARIA FAMILIARE

## MENZIONE SPECIALE

### SIAMO ARRIVATI!

Collezioni di decori per ceramica e tessuto Designer Romina Caselli, Nicola Marchi, Erika Tombesi, Silvia Randi, Andrea Cordano, Alessandro Armani  
Docente coordinatore Manuela Lombardi CORSO SOCIO RIABILITATIVO "L'ARCOBALENO" LABORATORI O DI PITTURA SPES - ASL 5 COOP. SOCIALE AGAPE PISA  
Azienda di riferimento ROSSORAMINA - GRACCI LAURA